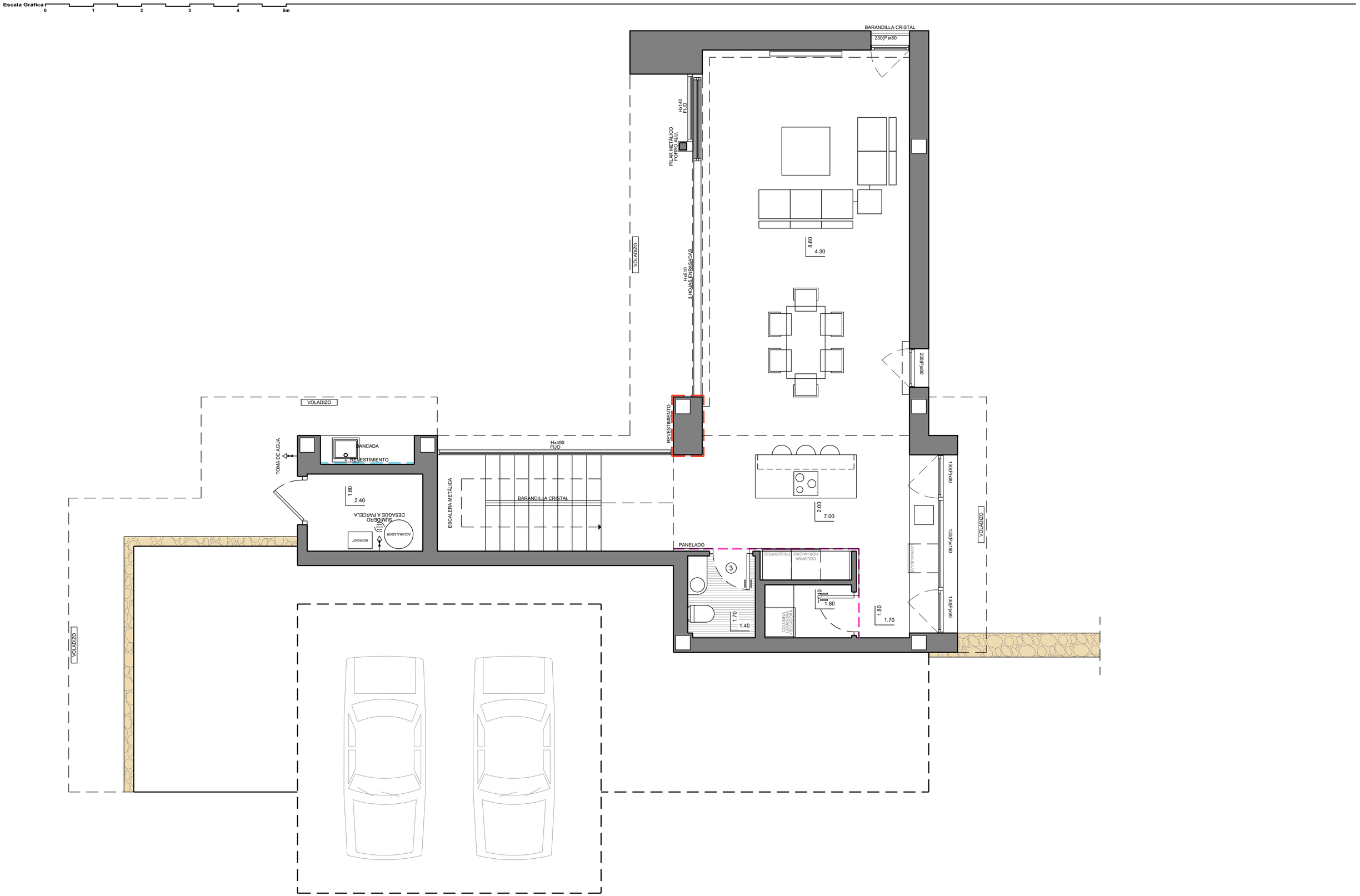

MODELO	ESTILO	CALIDAD
VILLA "KARMA"	CONTEMPORANEO	SUPERIOR

VAPF

OBSERVACIONES

SUELO RADIANTE POR AGUA EN TODA LA VIVIENDA.

274 EF

PORTON	CARPINTERIA
ALUMINIO	ALUMINIO

SUPERFICIES CONSTRUIDAS

VIVIENDA	192.55 m²
PORCHES	14.30 m²
VOLADIZOS	34.80 m²
SALA MÁQUINAS	5.45 m²
GARAJE ABIERTO	33.10 m²

NUMERO PLANO 72638

FECHA 17-09-24

CLIENTE GARSIVA, S.L.U.

PARCELA 223-J LA CUMBRE DEL SOL